

10/1
SL

3.12.2024



New Toilet
Mandir
23.94965, 87.6651
Sainthia station to 20min via Car, Sainthia 731234

(F)



Annexure-III
Site Inspection Report for construction of CT/PT

Ward No	SAINTHIA		Date : 13.12.2024
Name of the proposed site Address	1 BESIDE GOPINATH MONDIR		
Category CT/PT	SAINTHIA MONDIR PT		
Necessary Land Details	Whether the Land is belongs to the ULB/Other (If Other please specify)	MONDIR PROPERTY	
	Dag No., Khatian No., J.L. No. & other plot information.	PLOT NO-880, MOUZA-LAUTORE, JL-36, SAINTHIA	
	No objection Certificate received from the concerned authority	YES	
Nearest location of CT/PT (approx distance in meter)	NA		
Proposed no of Toilet seats	Male		1
	Female		1
Proposed no of Urinal seats	Male		2
	Female		1
To be constructed as Aspirational Toilet or Normal Toilet (only)	Aspirational/Normal	NORMAL	
Area required for Public Toilets	4 to 5 sq. meters per 10 toilet seats: Min. 1.5 m x 1.2 m	22.5SQM(F)	
Area requirement details in sq mm for Community Toilets	Toilet Cubical (Optimum=900x1200, Minimum=750x900)	1000 X 1200	
	Urinal (Minimum=500x600)	500x600	
Space identified for installation of Soakpit and Soak Well	YES		
Availability of surface water/piped water supply (in details)	YES		
Operation and Maintenance plan in detail	MONDIR AUTHORITY		
Remarks if any:			
Representative assigned from Hijli Inspiration for the site inspection	Name & Designation	ABHIK MAJUMDAR(ENGINEER) / PROBIR MUKHOPADHYAY	
	Contact No	9339875575 / Checked & verified 9851301709	
	Signature with Seal	 Engineer (Civil) Hijli INSPIRATION	
Representative assigned from the ULB for the site inspection	Name & Designation	DEBARPAN DATTA (CLTC)	
	Contact No	8250639494	
	Signature with Seal	 MUNICIPAL CIVIL ENGINEER CLTC MEMBER SAINTHIA MUNICIPALITY SAINTHIA, BIRBHUM	

Chairman
SAINTHIA MUNICIPALITY
Sainthia, Birbhum

শ্রী শ্রী গোপীনাথ মন্দির কমিটি

সাইথিয়া * লাউতোড় * বীরভূম



To,
The Chairman,
Sainthia Municipality
Sainthia, Birbhum

বিষয় - Community Toilet.

স্বাহাশয়,

বিনীত নিবেদন এই যে আমি সন্তোষ দাস ওরফে ওয়ার্ড
এর লাউতোড় এর বাসিন্দা। আমাদের লাউতোড় ও গোপীনাথ
মন্দির প্রায় ২০০ বছর বিস্তৃত স্থানের তুলনামূলক অনেক
মানুষের সমস্যা হয়। আমাদের মন্দির একটি commu-
nity toilet এর খুবই দরকার।

অতএব স্বাহাশয় আতনার কাছে আমার বিনীত
নিবেদন এই যে মাত্রে মন্দির চত্বরে Community Toilet
হয় তাহার ব্যবস্থা করিয়া বাবিত করিবেন।

আমাদের মন্দির চত্বরে Community Toilet
হলে আমাদের গোপীনাথ মন্দির কমিটির দান হইতে
কন প্রকারে আশঙ্কি নাই এবং ইহার রক্ষণাবেক্ষণের
দায়িত্ব আমাদের থাকিবে।

Sonyop Das
(স্বাক্ষর)

MODE DRAWING FOR CONSTRUCTION OF C. T./P.T.
TOILET SEATS 2 NOS URINAL 3 NOS
MODE NO.- F

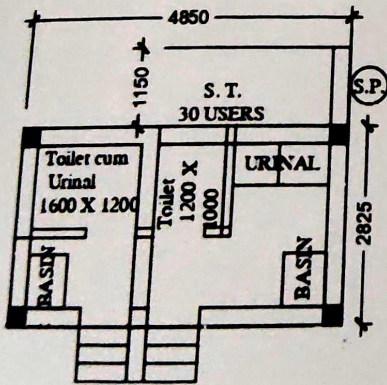
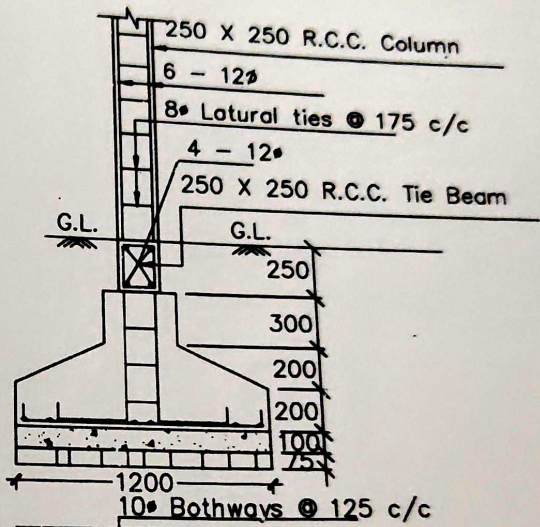
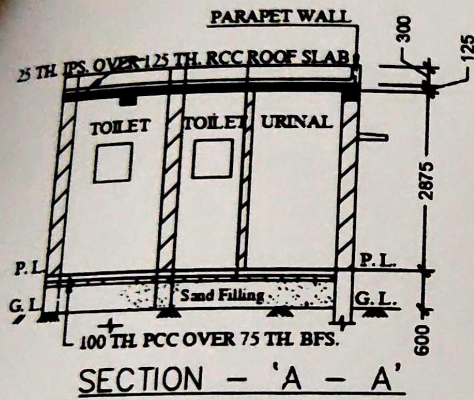
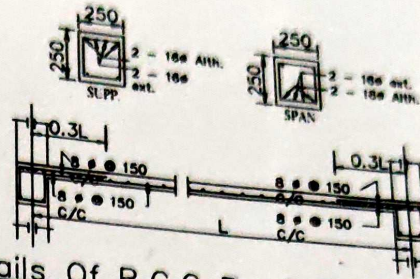

DETAILS OF R. C. C COLUMN
(SCALE - 1 : 25)