



New Toilet
Ramarani Primary school
23.94916, 87.67449
WMXF+MP7, Sainthia 731234

Annexure-III

SL - C

Site Inspection Report for construction of CT/PT

Date : 13.12.2024		SAINTHIA
Name of the proposed site		3
Address		RAMARANI PRIMARY SCHOOL
Category CT/PT		SAINTHIA
Necessary Land Details		COMMUNITY AREA PT <i>Institutional</i>
Wheather the Land is belongs to the ULB/Other (If Other please specify)		SCHOOL
Dag No., Khatian No., J.L. No. & other plot information.		PLOT NO-1525, MOUZA-SAINTHIA, JL-95, KH-838
No objection Certificate received from the concerned authority		YES
Nearest location of CT/PT (approx distance in meter)		NA
Proposed no of Toilet seats	Male	1
	Female	1
Proposed no of Urinal seats	Male	2
	Female	1
To be constructed as Aspirational Toilet or Normal Toilet (only)	Aspirational/Normal	NORMAL
Area required for Public Toilets	4 to 5 sq. meters per 10 toilet seats: Min. 1.5 m x 1.2 m	22.5SQM(F)
Area requirement details in sq mm for Community Toilets	Toilet Cubical (Optimum=900x1200, Minimum=750x900)	1000 X 1200
	Urinal (Minimum=500x600)	500x600
Space identified for installation of Soakpit and Soak Well		YES
Availability of surface water/piped water supply (in details)		YES
Operation and Maintenance plan in detail		SCHOOL
Remarks if any:		
Representative assigned from Hijli Inspiration for the site inspection	Name & Designation	ABHIK MAJUMDAR(ENGINEER) / <i>PROBIL MUKITOPADHYAY</i>
	Contact No	9339875575 / <i>Checked & Verified</i> 9851301709
	Signature with Seal	<i>Abhik Majumdar</i> Engineer (Civil) Hijli INSPIRATION
Representative assigned from the ULB for the site inspection	Name & Designation	DEBARPAN DATTA(CLTC)
	Contact No	8250639494
	Signature with Seal	<i>Debarpan Datta</i> MUNICIPAL CIVIL ENGINEER CLTC MEMBER SAINTHIA MUNICIPALITY SAINTHIA, BIRBHUM <i>Chairman</i> SAINTHIA MUNICIPALITY Sainthia, Birbhum

সারানী প্রাথমিক বিদ্যালয়

চক্র : সাঁইথিয়া

পোঃ-সাঁইথিয়া জেলা-বীরভূম

বিদ্যালয় নং-২

ওয়ার্ড এডুকেশন কমিটি নং-৩

তারিখ : ২৩.০৫.২০২৪

স্মরণ

শ্রুতি-
সারানী প্রাথমিক বিদ্যালয়
সাঁইথিয়া-বীরভূম
সাঁইথিয়া, বীরভূম

বিষয় :- বিদ্যালয়ে শৌচাগার নির্মাণ করার জন্য
আবেদন।

সারানী প্রাথমিক
বিদ্যালয়-বীরভূম-তে যে, আর্থিক সমস্যার কারণে প্রাথমিক
বিদ্যালয়ের প্রাথমিক শিক্ষক, কর্মীদের বিদ্যালয়
সাঁইথিয়া-বীরভূমের পার্শ্বিক নং-০৬-এ অবস্থিত
বর্তমানে বিদ্যালয়ে কয়েকটি স্যানিটারি স্ল্যাট
শৌচাগারের স্যানিটারি স্ল্যাট না থাকায় নিত্যদিন
কয়েকটি স্ল্যাটের সুবিধে সমস্যায় পড়তে হয়। এই
সমস্যার সমাধানের লক্ষ্যে একটি উন্নতির জন্য শৌচাগার
সেতু নির্মাণের ব্যবস্থা করা হবে।

অতএব প্রাথমিক বিদ্যালয় উপস্থিত ব্যক্তিদের স্মরণ করে
স্বাক্ষর করা হল। কয়েকটি-এই আবেদন অর্থাৎ
উপস্থিত এই লেখা আপনার কাছ-চিহ্নিত
থাকুক।

নিবেদন-শ্রীতি,
বিদ্যালয়

নূরুল হুদা

Head Teacher
Saranani Primary School
Sainthia, Birbhum

সারানী প্রাথমিক বিদ্যালয়

চক্র : সাঁইথিয়া

পোঃ-সাঁইথিয়া □ জেলা-বীরভূম

বিদ্যালয় নং-২

ওয়ার্ড এডুকেশন কমিটি নং-৩

তারিখ : 14/8/24

স্বাক্ষর পত্র

বিষয় :- বিদ্যালয় পৌরসভা দ্বারা Toilet and Bathroom নির্মাণের অনুমতি পত্র।
(No objection certificate)

সেতুয়া গ্রাম, পুঁই-নকলাচন্দ্র গ্রাম, অধিবাসিক, সারানী প্রাথমিক বিদ্যালয়, Ward No-03, সাঁইথিয়া, বীরভূম, বিদ্যালয়ের অধীনস্থ - বিহার-মিষ্টিমাংস অন্নোৎসব বিদ্যালয় প্রদান পৌরসভা দ্বারা Toilet and Bathroom নির্মাণের অনুমতি (No objection certificate) প্রদান করিতে।

উক্ত পৌরসভার প্রধানসহ ও ভারতীয় সরকার অধীনস্থ দপ্তরের মেম্বর বিদ্যালয়ের প্রস্তাবের প্রত্যাশা করিতে।

স্বাক্ষর

Nakul Chandra Mondal
Head Teacher
Saranani Primary School
Sainthia, Birbhum

14/8/24

MODEL DRAWING FOR CONSTRUCTION OF CT/PT TOILET SEATS 3 NOS & URINAL SEAT 3 NOS AT RAMARANI PRIMARY SCHOOL WARD 03 UNDER SAINTHIA MUNICIPALITY.

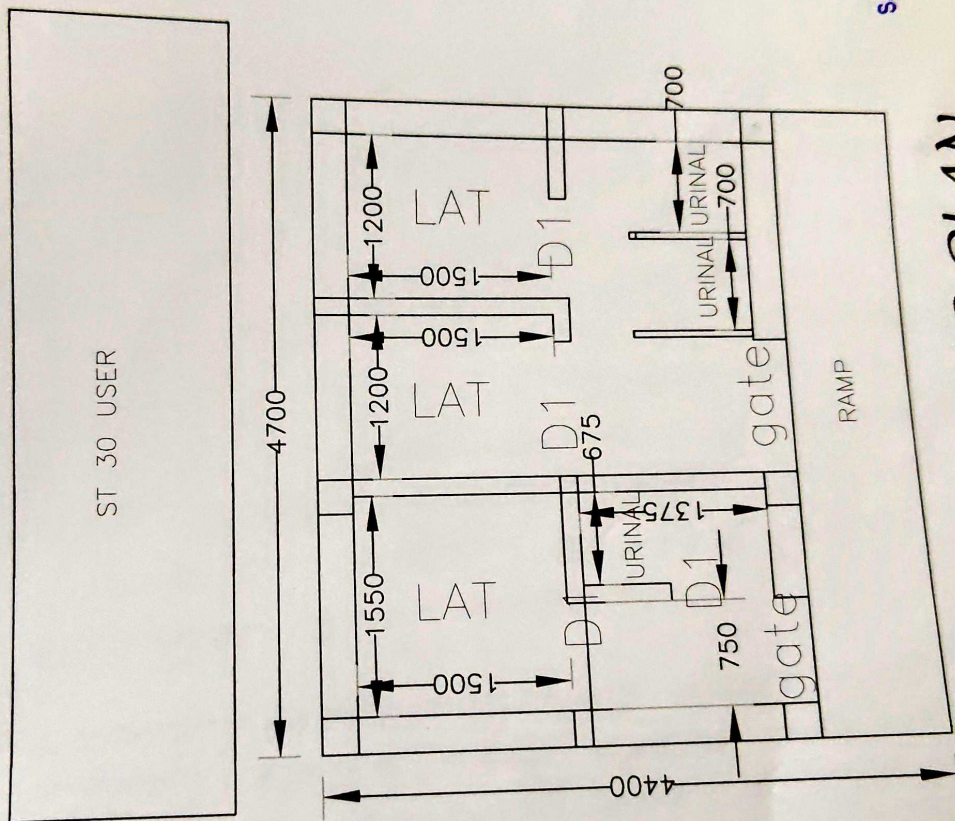

GROUND FLOOR PLAN

Sub-Assistant Engineer
SAINTHIA MUNICIPALITY
Sainthia, Birbhum



Chairman
SAINTHIA MUNICIPALITY
Sainthia, Birbhum

MODEL DRAWING FOR CONSTRUCTION OF C. T./P.T.
TOILET SEATS 2 NOS URINAL 3 NOS
MODEL NO.- F

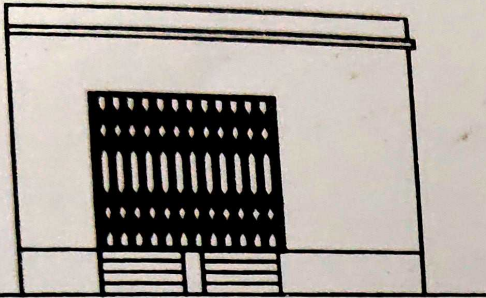

FRONT ELEVATION

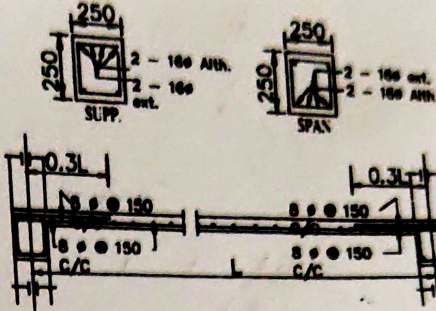

Details Of R.C.C Roof Slab & Beam

(SCALE - 1 : 25)

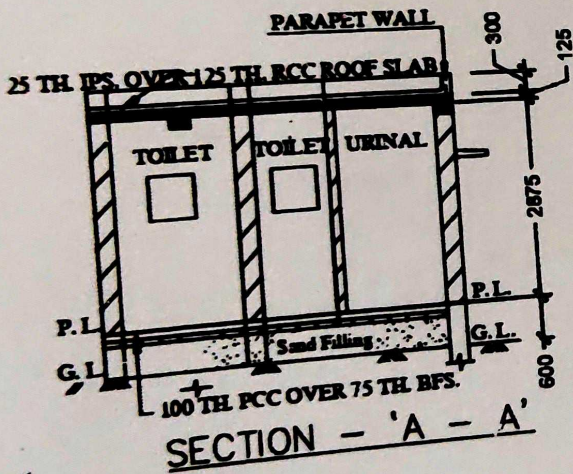

SECTION - 'A - A'

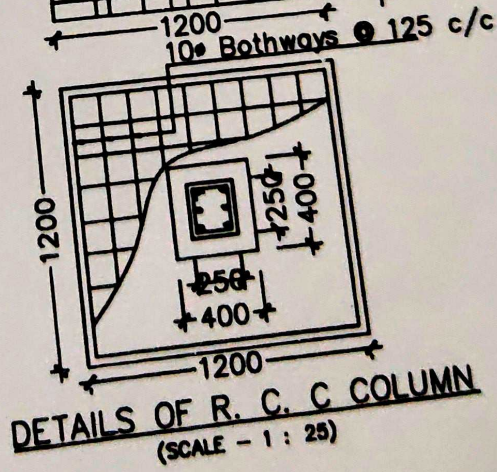
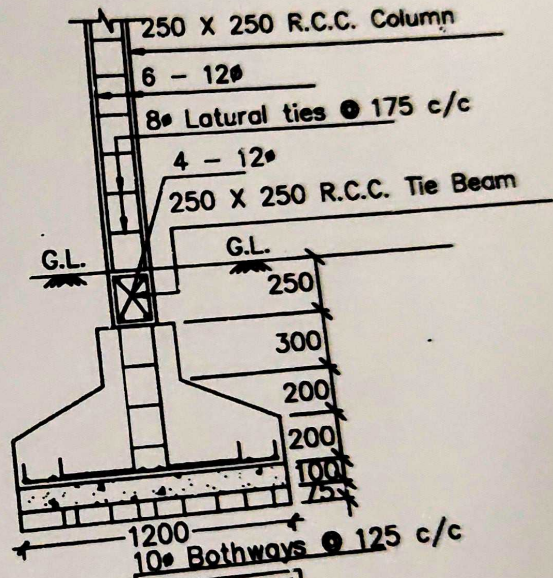

DETAILS OF R. C. C COLUMN

(SCALE - 1 : 25)

