

New Toilet  
Abinash Chandra Ghosh primary school  
23.94785, 87.67823  
WMXH+534, Sainthia 731234

3.1

N  
(a

**Annexure-III**  
**Site Inspection Report for construction of CT/PT**

SL - 17

SAINTHIA		Date : 13.12.2024
10		
ABINASHCHANDRA GHOSH S PRIMARY SCHOOL		
SAINTHIA		
COMMUNITY AREA PT School		
Whether the Land is belongs to the ULB/Other (If Other please specify)	SCHOOL	
Dag No., Khatian No., J.L. No. & other plot information.	PLOT-1010, MOUZA-SAINTHIA, JL-95	
No objection Certificate received from the concerned authority	YES	
Nearest location of CT/PT (approx distance in meter)	NA	
Proposed no of Toilet seats	Male	
	Female	2
Proposed no of Urinal seats	Male	2
	Female	3
To be constructed as Aspirational Toilet or Normal Toilet (only)	Aspirational/Normal	2
Area required for Public Toilets	4 to 5 sq. meters per 10 toilet seats: Min. 1.5 m x 1.2 m	NORMAL
Area requirement details in sq mm for Community Toilets	Toilet Cubical (Optimum=900x1200, Minimum=750x900)	35.75SQM (ULB)
	Urinal (Minimum=500x600)	1000 X 1200
		500x600
Space identified for installation of Soakpit and Soak Well	YES	
Availability of surface water/piped water supply (in details)	YES	
Operation and Maintenance plan in detail	SCHOOL	
Remarks if any:		
Representative assigned from Hiji Inspiration for the site inspection	Name & Designation	ABHIK MAJUMDAR(ENGINEER) / PROBIR MUKHOPADHYAY
	Contact No	9339875575 / 9851301709
	Signature with Seal	<i>Prabin Mukhopadhyay</i> Checked & Verified Engineer (Civil) Hiji INSPIRATION
Representative assigned from the ULB for the site inspection	Name & Designation	
	Contact No	
	Signature with Seal	<i>Debarpan Datta</i> MUNICIPAL CIVIL ENGINEER CLTC MEMBER SAINTHIA MUNICIPALITY SAINTHIA, BIRBHUM
		<i>Prabin</i> Chairman SAINTHIA MUNICIPALITY Sainthia, Birbhumi

# আবিনাশ চন্দ্র ঘোষ স্মৃতি প্রাথমিক বিদ্যালয়

স্থাপিত - ১৯৪৬

সাঁইথিয়া চক্র, পোঃ- সাঁইথিয়া, জেলা - বীরভূম

দিনাঙ্ক ০৩/১২/২০২৪

To  
The Chairman  
Sainthia Municipality  
Sainthia, Birbhum.



বিষয়:-বিদ্যালয়ে টয়লেটসহ বাথরুম নির্মাণ করার জন্য আবেদন পত্র।

মহাশয়,

আমার বিনীত নিবেদন এই যে, আমি আশীষ কুমার দত্ত, অবিনাশ চন্দ্র ঘোষ স্মৃতি প্রাথমিক বিদ্যালয়ের প্রধান শিক্ষক।

উল্লেখ্য যে, বিদ্যালয়টি সাঁইথিয়া পৌরসভার ১০ নং ওয়ার্ডে অবস্থিত এবং এই বিদ্যালয়ে ছাত্র-ছাত্রীর সংখ্যার অনুপাতে ব্যবহার্য টয়লেটের সংখ্যা অনেক কম। বর্তমান টয়লেটগুলি ব্যবহারের অনুপযোগী হওয়ায় আমরা শিক্ষক-শিক্ষিকা এবং ছাত্র-ছাত্রীরা বিশেষভাবে অসুবিধার সম্মুখীন হচ্ছি। শিক্ষক-শিক্ষিকা এবং ছাত্র-ছাত্রীর উক্ত সমস্যা এড়াতে টয়লেট সহ বাথরুমের বিশেষ প্রয়োজন।

অতএব, মহাশয় আমাদের বিদ্যালয়ে টয়লেট সহ বাথরুমের সুব্যবস্থা করিলে ছাত্র-ছাত্রী এবং শিক্ষক-শিক্ষিকাগণ বিশেষভাবে উপকৃত হইব।

তারিখ-০৩/১২/২০২৪

নিবেদন ইতি,

বিনীত

Ashis Kumar Dutta  
Head Teacher ৩/১২/২৪  
Abinash Chandra Ghosh Smriti  
Primary School  
Sainthia + Birbhum

# অবিনেশ চন্দ্র ঘোষ স্মৃতি প্রাথমিক বিদ্যালয়

স্থাপিত - ১৯৪৬

সাইথিয়া চক্র, পোঃ- সাইথিয়া, জেলা - বীরভূম

দিনাঙ্ক ...02/12/2024

এতদ্বারা জানানো যাইতেছে যে, আমাদের বিদ্যালয়ে ছাত্র-ছাত্রী ও শিক্ষক-শিক্ষিকাদের ব্যবহারের জন্য CT/PT-শৌচাগার নির্মান করা হইলে বিদ্যালয়ের শিক্ষক-শিক্ষিকাদের তরফ হইতে কোন আপত্তি নাই।



Ashis Kumar Dutta  
Head Teacher 2/12/24  
Abinash Chandro Ghosh Smrity  
Primary School  
Sainthia \* Birbhum

MODEL PLAN FOR CONSTRUCTION OF CT/PT TOILET SEATS 4NDS & URINAL 5 NDS AT  
 ABINASHCHANDRA GHOSH S PRIMARY SCHOOL, WARD-10, PLOT-1010, MUZA-SAINTHIA,  
 JL-95, WARD-10, SAINTHIA, BIRBHUM

S.P

S.T  
 30 USER

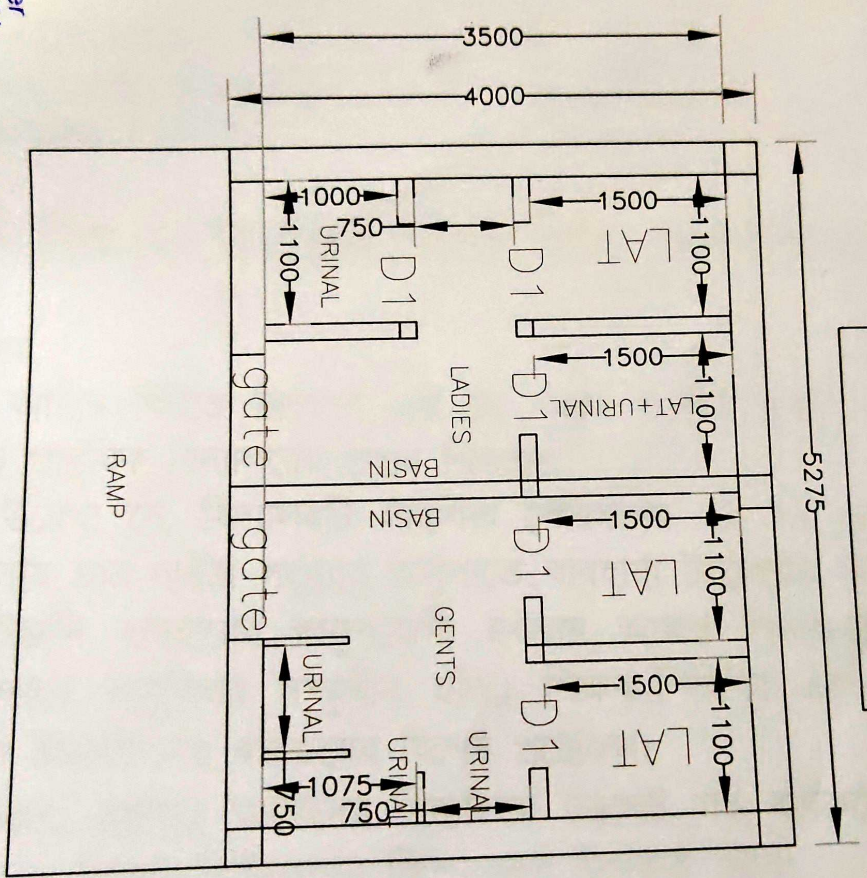

GROUND FLOOR PLAN

*[Signature]*  
 Sub-Assistant Engineer  
 SAINTHIA MUNICIPALITY  
 Sainthia, Birbhum



*[Signature]*  
 Chairman  
 SAINTHIA MUNICIPALITY  
 Sainthia, Birbhum