



New Toilet
Mandir
23.94952, 87.68221
165, Mayurakshi Sarani, Netaji Pally, Sainthia 731234

T

Date

-09

SL-32

Annexure-III
Site Inspection Report for construction of CT/PT

SAINTHIA Date : 13.12.2024

5
NANDIKESWARI TEMPLE
SAINTHIA
COMMUNITY AREA PT

Necessary Land Details

Whether the Land is belongs to the ULB/Other (If Other please specify)

MONDIR PROPERTY

Dag No., Khatian No., J.L. No. & other plot information.

PLOT-4177, MOUZA-SAINTHIA, KH-5359, JL-095

No objection Certificate received from the concerned authority

YES

Nearest location of CT/PT (approx distance in meter)

NA

Proposed no of Toilet seats

Male

Female

1

Proposed no of Urinal seats

Male

Female

2

2

1

To be constructed as Aspirational Toilet or Normal Toilet (only)

Aspirational/Normal

NORMAL

Area required for Public Toilets

4 to 5 sq. meters per 10 toilet seats: Min. 1.5 m x 1.2 m

22.5 SQM (ULB)

Area requirement details in sq mm for Community Toilets

Toilet Cubical (Optimum=900x1200, Minimum=750x900)

1000 X 1200

Urinal (Minimum=500x600)

500x600

Space identified for installation of Soakpit and Soak Well

YES

Availability of surface water/piped water supply (in details)

YES

Operation and Maintenance plan in detail

MONDIR AUTHORITY

Remarks if any:

Representative assigned from Hijli Inspiration for the site inspection

Name & Designation

ABHIK MAJUMDAR(ENGINEER)

PROBIR MUKHOPADHYAY

Contact No

9339875575

9851301709

Signature with Seal

Abhik Majumdar

Checked & Verified
Engineer (Civil)
Hijli INSPIRATION

Representative assigned from the ULB for the site inspection

Name & Designation

DEBARPAN DATTA(CLTC)

Contact No

8250639494

Signature with Seal

Debarpan Datta
MUNICIPAL CIVIL ENGINEER
CLTC MEMBER
SAINTHIA MUNICIPALITY
SAINTHIA, BIRBHUM

Chairman
SAINTHIA MUNICIPALITY
Sainthia, Birbhum

MODEL DRAWING FOR CONSTRUCTION OF CT/PT TOILET
SEATS 3 NOS & URINAL SEAT 3 NOS AT
NANDIKESWARI TEMPLE WARD 5 UNDER SAINTHIA
MUNICIPALITY,

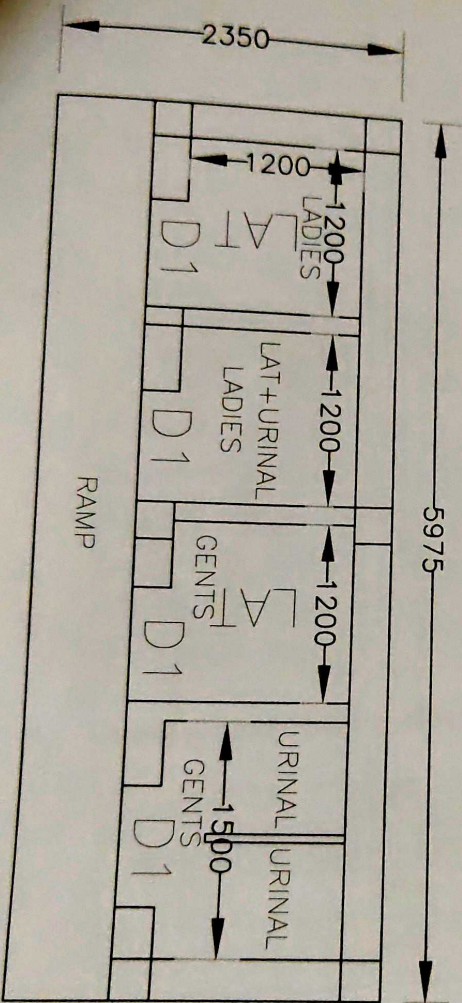
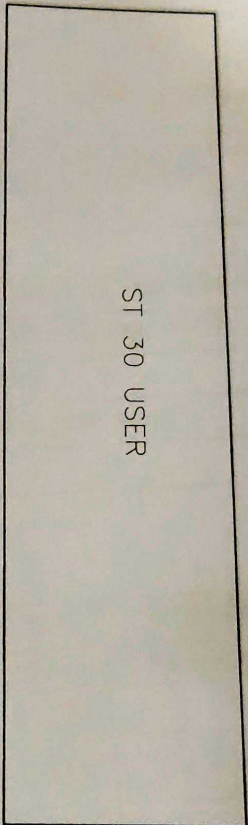
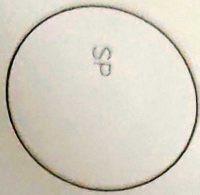

GROUND FLOOR PLAN

Chairman
SAINTHIA MUNICIPALITY
Sainthia, Birbhum

খতিয়ান ও দাগের তথ্য
Khatian & Plot Information
LIVE

মৌজা পরিচিতি (Mouza Identification): Must See

জেলা (District):

ব্লক
(Block):

মৌজা (Mouza):

চয়ন করুন (Options):

খতিয়ান নং অনুযায়ী
(Search By Khatian)

খতিয়ান নং (Khatian No):

(Live Data As On 23/08/2016,17:04:28)

জে.এল নং (J.L No.): 095 থানা (P.S.): সাঁইথিয়া

খতিয়ান নং (Khatian No):	5359
বায়তের নাম (Owner Name):	নন্দেকেশ্বরী সতী পীঠ ট্রাষ্টের পক্ষে-
পিতা/স্বামী (Father/Husband):	মা নন্দিকেশ্বরী সেবা সমিতি
ঠিকানা (Address):	সাঁইথিয়া
জমির পরিমাণ (Total Land):	1.4838 (একর/Acre)
দাগের সংখ্যা (Total Plot):	5

অত্রস্বত্বের দাগের বিবরণ ও পরিমাণ:

দাগ নং	শ্রেণী	অংশ	অংশ পরিমাণ(একর)	মন্তব্য
Plot No.	Classification	Share	Share Area(Acre)	Remarks
4177	মন্দির	0.9583	0.1438	Nil
4179	মন্দির	1.0000	0.9850	সাধারণের ব্যবহার্য
4180	রাস্তা	1.0000	0.0450	সাধারণের ব্যবহার্য
4179/5440	বাস্তু	1.0000	0.2000	অনুমতি
4179/5441	বাস্তু	1.0000	0.1100	সাধারণের ব্যবহার্য

Content of this page is near exact replication of land record database connected at the central server and in case of any factual error(s) in the content, viewer(s) is/are advised to contact the concerned BL&LRO office for authentication.

22.
Nandikeswari Seba Samity
Sainthia, Dist. Birbhum, West Bengal, PIN-731234

Date: - _____

Ma chairman,
Sainthia Municipality
Sainthia, Birbhum

বিষয় - Community Toilet

স্বাহাশয়,

বিনীত নিবেদন এই যে আমাদের মা নন্দীকেশ্বরী
ছাদিরে প্রত্যহ যাহ ছাত্ত্বের অনাহার হয়। আমাদের ছাদির
চত্ত্বের Community Toilet এর সুবিধে প্রয়োজন।

অতঃপর স্বাহাশয় এর কাছে বিনীত নিবেদন এই
যে ছাদির চত্ত্বের যাহ Community Toilet হয় তাহার
ব্যবস্থা করিয়া বাবিত করিবেন।

আমাদের ছাদির চত্ত্বের Community Toilet
হলে আমাদের Nandikeswari seba samity
কর্তৃপক্ষদের কোনোরূপ অসুবিধা নাই। এবং Community
Toilet এর যত্নবাহন আমাদের করিয়া।

For Ma Nandikeswari Seba Samity

Prasjit Chandra
General Secretary.